江海汇鑫期货
JIANGHAI HUIXIN FUTURES

江海汇鑫期货——黑色主要品种日报 2025/7/31

务必阅读下方免责声明

投研中心：张凯强　　投资咨询证号：Z0019831

品种	区域	品级	现货报价	较昨日	期货仓单	较昨日	合约	收盘价	较昨日	基差	较昨日	套利	期差	较昨日	多空强弱	前20排名	较昨日
螺纹钢	上海	HRB400 20mm	3440	10			01	3371	-13	109	0	1-5合约	-22	-7	多头持仓	1308043	-150853
	杭州	HRB400E 20mm	3480	0	85034	0	05	3393	-6	87	0	5-10合约	78	26	空头持仓	1288523	-73312
	全国	HRB400 20mm	3463	22			10	3315	-32	165	0	10-1合约	-56	-19	净持仓	19520	-77541
热卷	天津	Q235B 4.75mm	3450	30			01	3495	-12	5	12	1-5合约	-2	-9	多头持仓	1065936	-29997
	上海	Q235B 4.75mm	3500	10	57772	0	05	3497	-3	3	3	5-10合约	14	17	空头持仓	1178316	-16988
	广州	Q235B 4.75mm	3500	0			10	3483	-20	17	20	10-1合约	-12	-8	净持仓	-112380	-13009
焦炭	日照港	准一级焦	1580	0			01	1740	49.5	-310	-199.5	1-5合约	-52.5	3.5	多头持仓	17533	-808
	吕梁	准一级焦	1430	0	760	0	05	1792.5	46	-362.5	-196	5-9合约	116	2.5	空头持仓	20812	-1676
	全国	一级冶金焦	1545	0			09	1676.5	43.5	-246.5	-193.5	9-1合约	-63.5	-6	净持仓	-3279	868
铁矿石	日照港	PB粉 61.5%	785	4			01	766	-4.5	19	0	1-5合约	20.5	-1	多头持仓	281603	-25278
	京津港	PB粉 61.5%	800	3	3400	0	05	745.5	-3.5	39.5	0	5-9合约	-43.5	5.5	空头持仓	298014	-21576
	鞍山	铁精粉 65%品位	928	0			09	789	-9	-4	0	9-1合约	23	-4.5	净持仓	-16411	-3702

螺纹日度跟踪

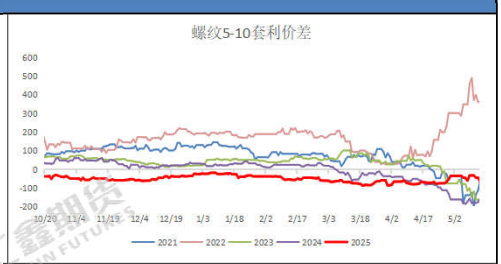

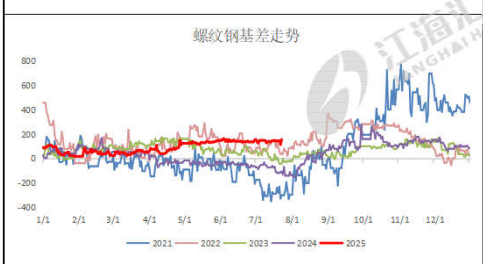

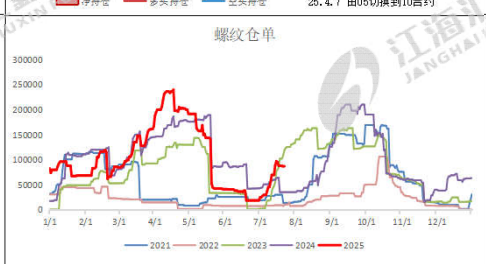

热卷日度跟踪

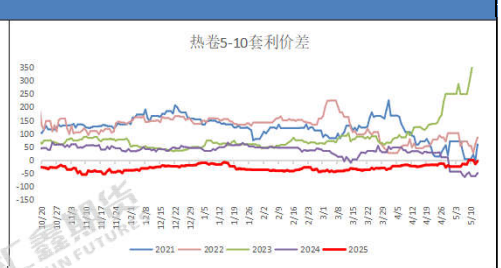

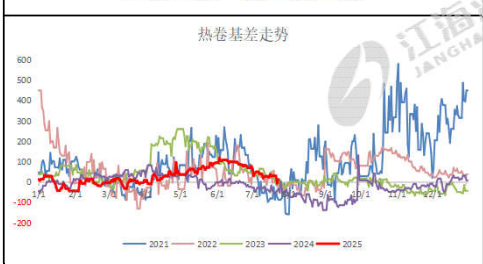

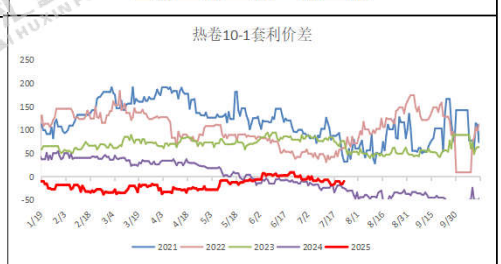

焦炭日度跟踪

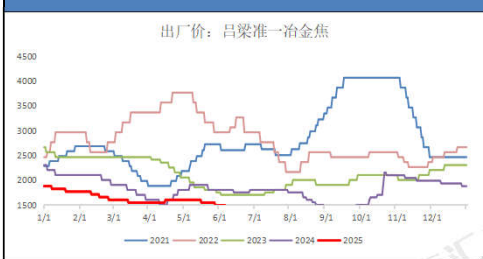

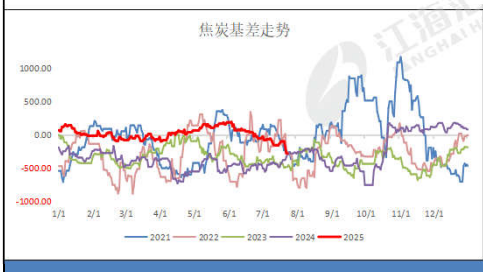

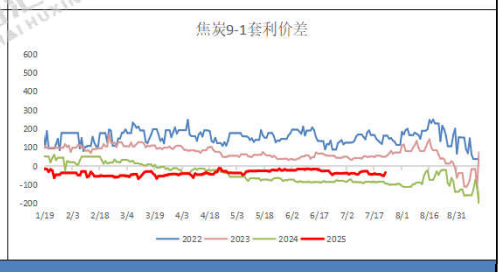

铁矿日度跟踪

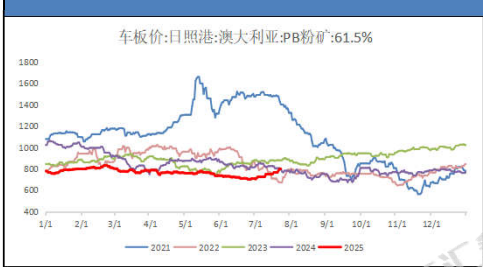

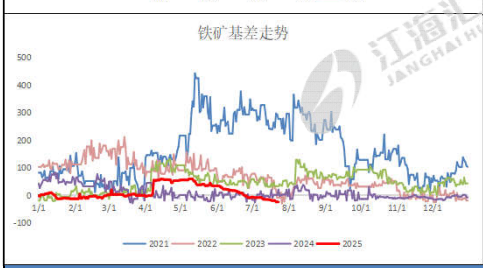

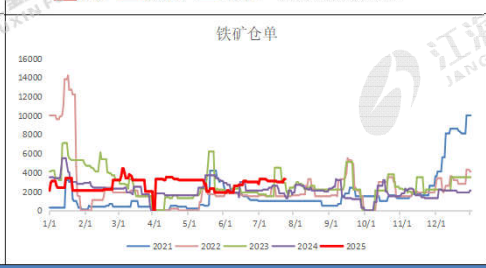

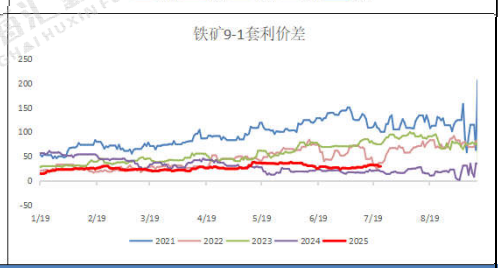

跨品种价差跟踪

卷螺差	168	较昨日	12	螺碳比	1.9773	较昨日	-0.0723	螺矿比	4.2015	较昨日	0.0073

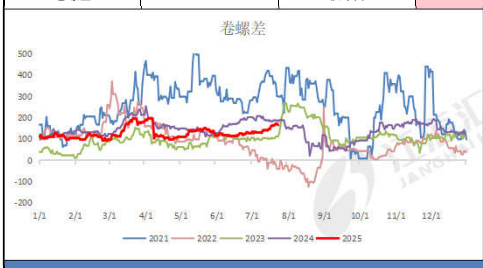

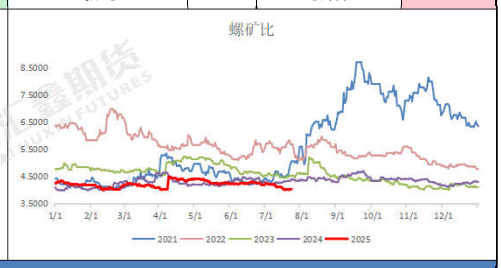

现货市场信息跟踪与行情评述

技术形态：铁矿再次收绿，焦炭涨幅收缩；热卷区间波动，螺纹高开低走；

品种差异：螺纹涨跌幅+0.42%，热卷涨跌幅+0.81%；铁矿涨跌幅-0.44%，焦炭涨跌幅+4.00%；

量价关系：从资金流向看，黑色系部分品种资金流出，多头走势暂时休整；螺纹前二十主力持仓排名，多空主力均加仓，多头主力加仓幅度较大。

现货消息：国内建筑钢市开盘稳中微调，盘中集体抬高，全天交易量略有改善，上海市场3430-3440元/吨；北京市场3320-3330元/吨；广州市场3360-3370元/吨；杭州市场3450-3460元/吨；南京市场3390-3400元/吨；西安市场3300-3310元/吨。期货市场，螺纹10合，铁矿09合约，维持低多方向。

风险提示：梅雨季节降雨区域扩大，工程进度趋缓；7月政治局会议炒作；美国关税贸易战影响钢材需求。

资料来源：同花顺，mysteel，公开资料，江海汇鑫期货整理。

免责声明：本报告的信息均来源于公开资料，我公司对这些信息的准确性和完整性不作任何保证，也不保证所包含的信息和建议不会发生任何变化。我们力求报告内容的客观、公正，但报告中的任何观点、结论和建议仅供参考，不构成操作建议，投资者据此作出的任何投资决策与本公司和作者无关，由投资者自行承担结果。