江海汇鑫期货
JIANGHAI HUIXIN FUTURES

江海汇鑫期货——黑色主要品种日报 2025/7/25

务必阅读下方免责声明

投研中心：张凯强　　投资咨询证号：Z0019831

品种	区域	品级	现货报价	较昨日	期货仓单	较昨日	合约	收盘价	较昨日	基差	较昨日	套利	期差	较昨日	多空强弱	前20排名	较昨日
螺纹钢	上海	HRB400 20mm	3380	0			01	3353	29	97	0	1-5合约	-25	1	多头持仓	1201174	22194
	杭州	HRB400E 20mm	3450	20	83539	-2995	05	3378	28	72	0	5-10合约	84	8	空头持仓	1208235	-746
	全国	HRB400 20mm	3442	1			10	3294	20	156	0	10-1合约	-59	-9	净持仓	-7061	22940
热卷	天津	Q235B 4.75mm	3410	0			01	3472	24	-2	-24	1-5合约	-7	4	多头持仓	1040495	18320
	上海	Q235B 4.75mm	3470	20	58655	-296	05	3479	20	-9	-20	5-10合约	23	2	空头持仓	1107981	3667
	广州	Q235B 4.75mm	3470	-10			10	3456	18	14	-18	10-1合约	-16	-6	净持仓	-67486	14653
焦炭	日照港	准一级焦	1470	0			01	1785.5	42.5	-355.5	-82.5	1-5合约	-41	-4	多头持仓	21761	-1090
	吕梁	准一级焦	1430	0	760	0	05	1826.5	46.5	-396.5	-86.5	5-9合约	91.5	19	空头持仓	27405	91
	全国	一级冶金焦	1435	8			09	1735	27.5	-305	-67.5	9-1合约	-50.5	-15	净持仓	-5644	-1181
铁矿石	日照港	PB粉 61.5%	785	-3			01	783.5	-0.5	1.5	0	1-5合约	21	-0.5	多头持仓	362784	-14063
	京津港	PB粉 61.5%	804	0	3100	0	05	762.5	0	22.5	0	5-9合约	-48.5	1	空头持仓	369300	-10246
	鞍山	铁精粉 65%品位	936	0			09	811	-1	-26	0	9-1合约	27.5	-0.5	净持仓	-6516	-3817

螺纹日度跟踪

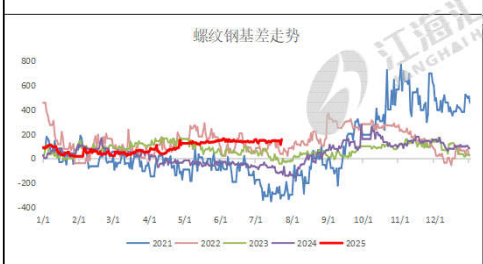

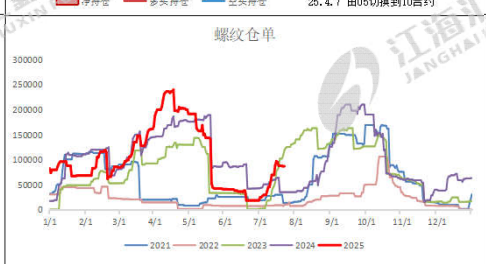

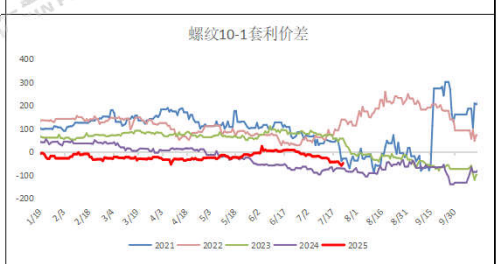

热卷日度跟踪

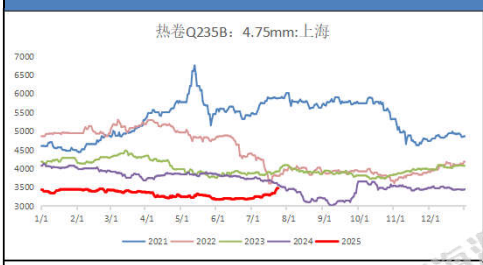

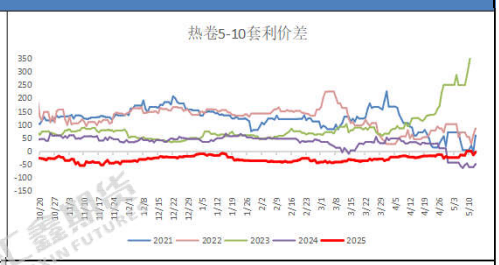

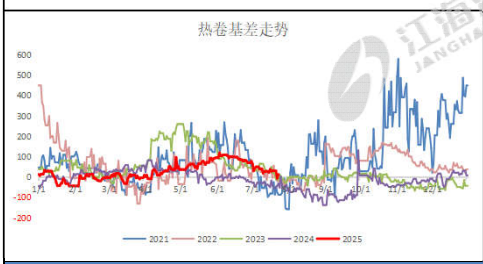

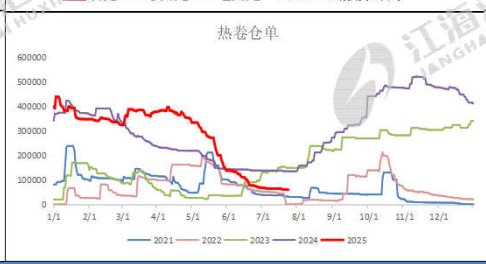

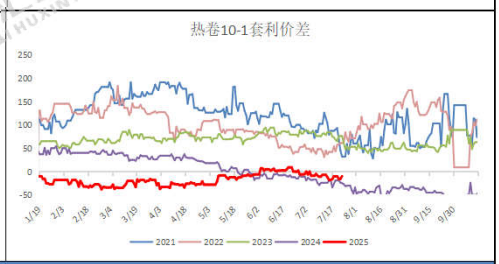

焦炭日度跟踪

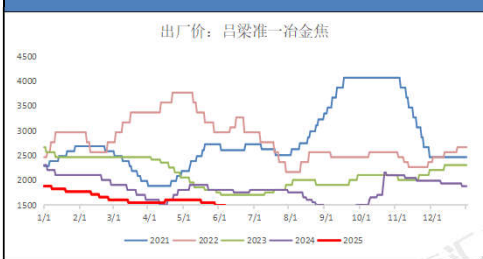

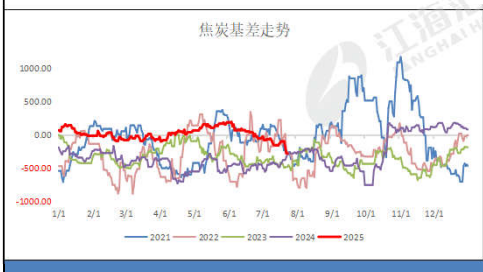

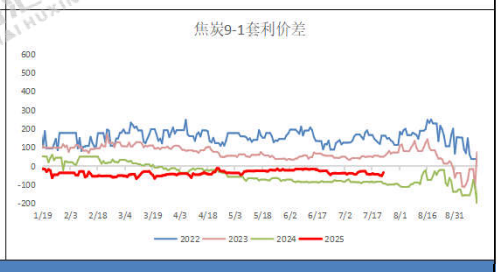

铁矿日度跟踪

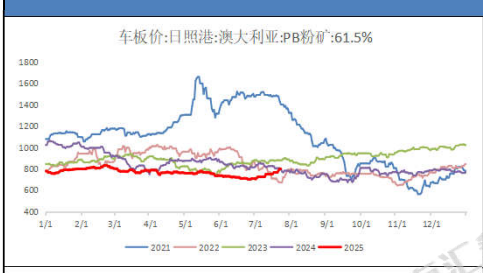

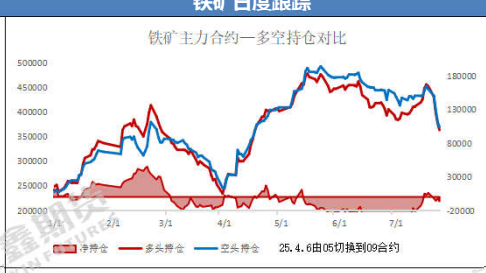

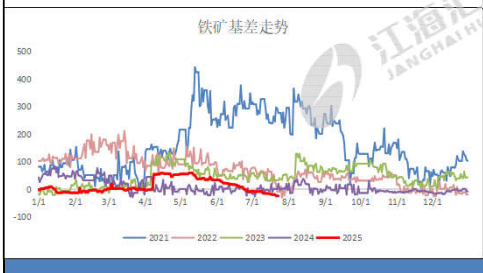

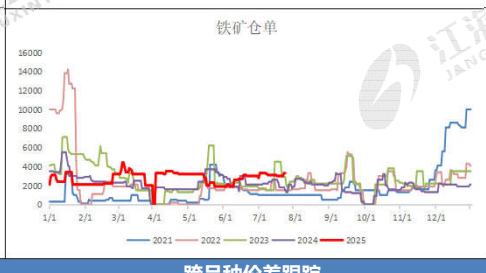

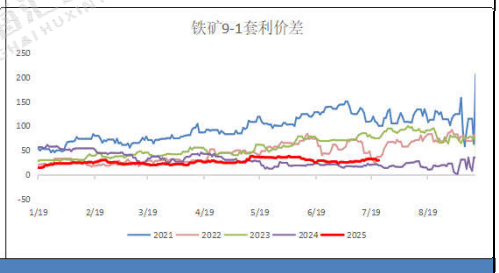

跨品种价差跟踪

卷螺差	162	较昨日	-2	螺碳比	1.8986	较昨日	-0.0189	螺矿比	4.0617	较昨日	0.0296

现货市场信息跟踪与行情评述

技术形态：铁铁矿震荡收绿，焦炭再次回升；热卷区间反复，螺纹跌后回涨；

品种差异：螺纹涨跌幅+0.34%，热卷涨跌幅+0.36%；铁矿涨跌幅-0.55%，焦炭涨跌幅+1.97%；

量价关系：从资金流向看，短线资金小幅回流黑色系，双焦涨幅靠前；螺纹前二十主力持仓排名，多头主力加仓，空头主力减仓。

现货消息：国内建筑钢市开盘补涨，盘中滞涨回调，全天交易量环比下降。上海市场3360-3370元/吨；北京市场3270-3280元/吨；广州市场3320-3330元/吨；杭州市场3360-3370元/吨；南京市场3310-3320元/吨；西安市场3260-3270元/吨。期货市场，螺纹10合，铁矿09合约，维持多头思路。

风险提示：梅雨季节降雨区域扩大，工程进度趋缓；7月政治局会议炒作；美国关税贸易战影响钢材需求。

资料来源：同花顺，mysteel，公开资料，江海汇鑫期货整理。
免责声明：本报告的信息均来源于公开资料，我公司对这些信息的准确性和完整性不作任何保证，也不保证所包含的信息和建议不会发生任何变化。我们力求报告内容的客观、公正，但报告中的任何观点、结论和建议仅供参考，不构成操作建议，投资者据此作出的任何投资决策与本公司和作者无关，由投资者自行承担结果。