江海汇鑫期货——黑色主要品种日报 2025/7/14

江海汇鑫期货 JIANGHAI HUIXIN FUTURES

务必阅读下方免责声明

投研中心：张凯强　　投资咨询证号：Z0019831

品种	区域	品级	现货报价	较昨日	期货仓单	较昨日	合约	收盘价	较昨日	基差	较昨日	套利	期差	较昨日	多空强弱	前20排名	较昨日
螺纹钢	上海	HRB400 20mm	3220	30			01	3161	10	109	0	1-5合约	-11	-1	多头持仓	1414140	895
	杭州	HRB400E 20mm	3270	20	69192	14567	05	3172	11	98	0	5-10合约	39	1	空头持仓	1304166	-25110
	全国	HRB400 20mm	3295	26			10	3133	10	137	0	10-1合约	-28	0	净持仓	109974	26005
热卷	天津	Q235B 4.75mm	3210	20			01	3280	8	20	-8	1-5合约	-1	1	多头持仓	1113729	950
	上海	Q235B 4.75mm	3300	20	64587	0	05	3281	7	19	-7	5-10合约	8	-4	空头持仓	1140405	25071
	广州	Q235B 4.75mm	3290	10			10	3273	11	27	-11	10-1合约	-7	3	净持仓	-26676	-24121
焦炭	日照港	准一级焦	1360	0			01	1548	21.5	-118	48.5	1-5合约	-25	8.5	多头持仓	28806	-745
	吕梁	准一级焦	1430	0	90	0	05	1573	13	-143	57	5-9合约	53.5	-9.5	空头持仓	32489	-804
	全国	一级冶金焦	1325	0			09	1519.5	22.5	-89.5	47.5	9-1合约	-28.5	1	净持仓	-3683	59
铁矿石	日照港	PB粉 61.5%	748	0			01	736.5	1	11.5	0	1-5合约	19.5	0	多头持仓	411051	1186
	京津港	PB粉 61.5%	763	0	3100	0	05	717	1	31	0	5-9合约	-47	0.5	空头持仓	432436	5967
	鞍山	铁精粉 65%品位	871	0			09	764	0.5	-16	0	9-1合约	27.5	-0.5	净持仓	-21385	-4781

螺纹日度跟踪

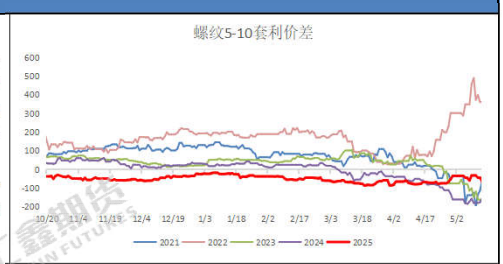

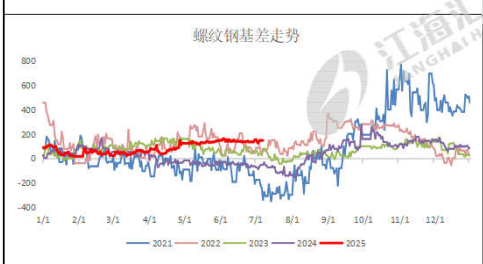

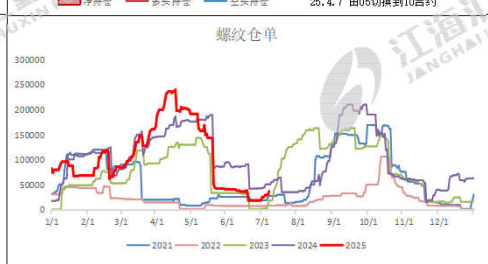

热卷日度跟踪

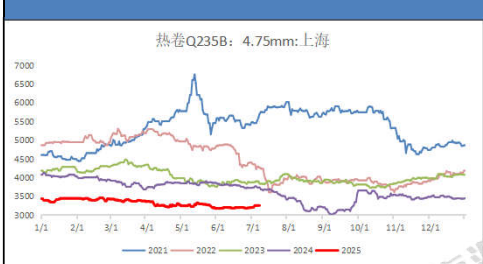

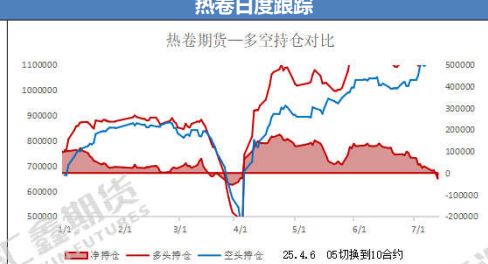

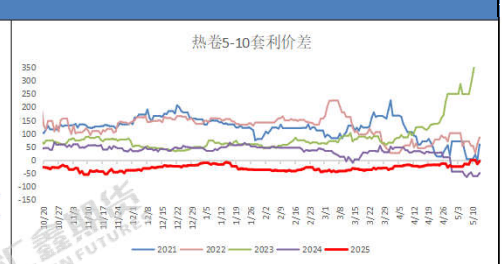

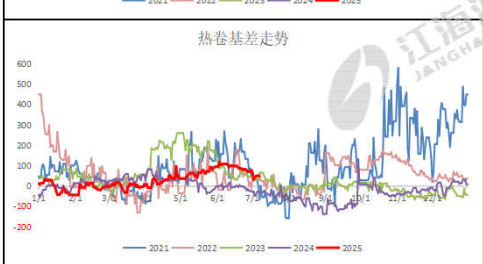

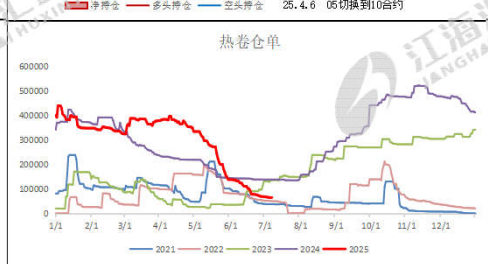

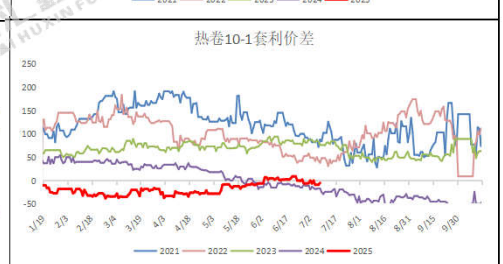

焦炭日度跟踪

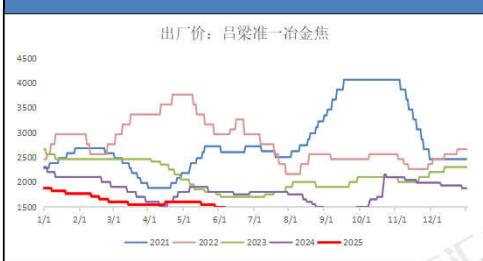

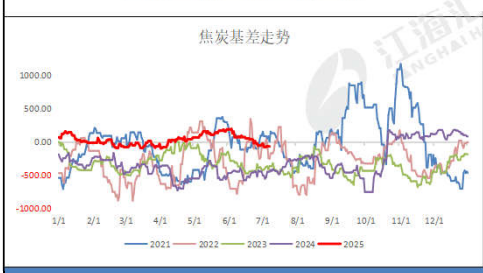

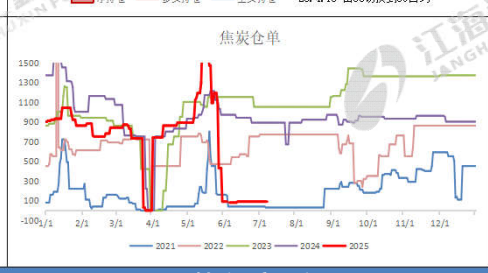

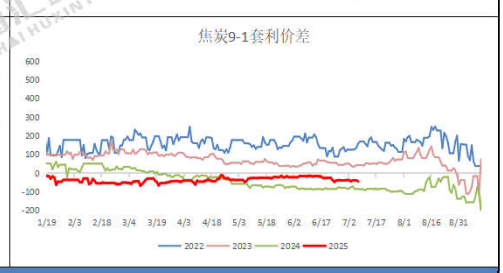

铁矿日度跟踪

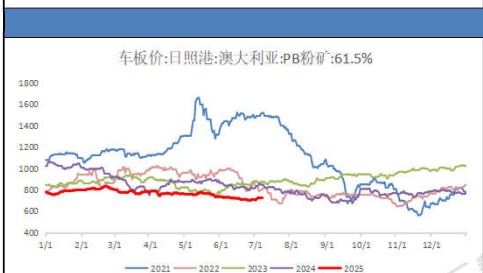

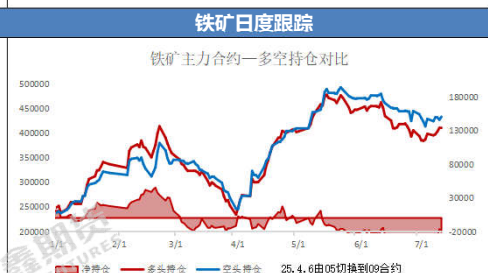

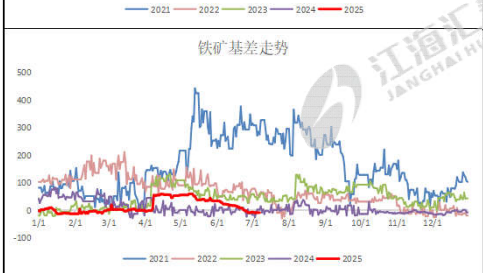

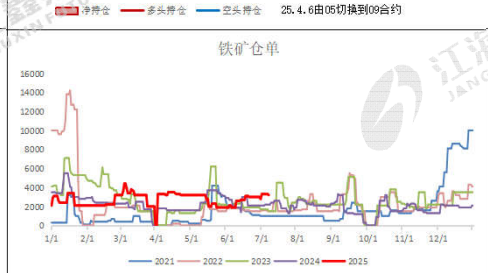

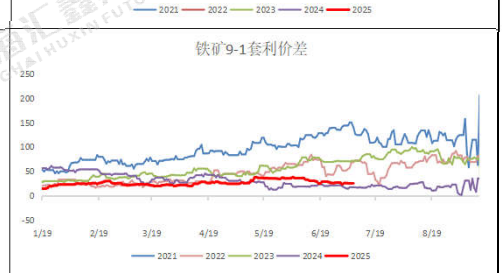

跨品种价差跟踪

卷螺差	140	较昨日	1	螺碳比	2.0619	较昨日	-0.0243	螺矿比	4.1008	较昨日	0.0104

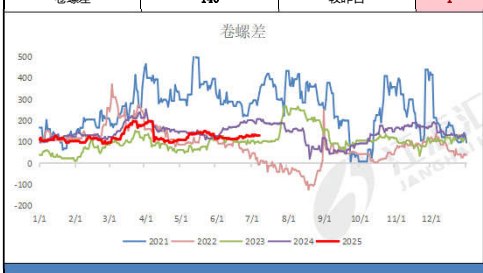

现货市场信息跟踪与行情评述

技术形态：铁矿小幅收红，焦炭仍有拉升；热卷区间波动，螺纹小幅收阳；

品种差异：螺纹涨跌幅+1.10%，热卷涨跌幅+1.24%；铁矿涨跌幅+1.80%，焦炭涨跌幅+2.81%；

量价关系：从资金流向看，短线资金逐步流入，黑色品种逐步上涨；螺纹前二十主力持仓排名，多头主力加仓，空头主力减仓。

现货消息：库提资源中，黄海、镔鑫、中新、富鑫、桂鑫、萍钢、长江、中天等价格上涨，部分螺纹钢基价挂在3120-3200元，盘螺售价3250-3320元/吨；厂提资源价格上调，中天和永钢产螺纹基价报3120-3160元/吨，永钢盘螺级差200元/吨。大户持续调高，散户全力配合。期货市场，螺纹10合，铁矿09合约，维持多头思路。

风险提示：南方降雨面积扩大，工程进度趋缓；7月政治局会议炒作；美国关税贸易战影响钢材需求。

资料来源：同花顺，mysteel，公开资料，江海汇鑫期货整理。

免责声明：本报告的信息均来源于公开资料，我公司对这些信息的准确性和完整性不作任何保证，也不保证所包含的信息和建议不会发生任何变化。我们力求报告内容的客观、公正，但报告中的任何观点、结论和建议仅供参考，不构成操作建议，投资者据此作出的任何投资决策与本公司和作者无关，由投资者自行承担结果。